

VISTOS:

La ley 19.886 de Bases Sobre Contratos Administrativos de Suministro y Prestación de Servicios y su Reglamento; el Procedimiento de Compras de esta Corporación de fecha 15 de diciembre de 2009; el Memorándum N° 192/2014 de 12 de septiembre de 2014, del Departamento de Adquisiciones y las facultades generales de administración de la Gerencia General de la Corporación Municipal de Servicios y Desarrollo de Maipú;

CONSIDERANDO:

- 1) Que, mediante el Memorándum N°192/2014, de 12 de septiembre de 2014, el Departamento de Adquisiciones ha solicitado resolución de contratación directa para la adquisición de 368 entradas a KIDZANIA, para los alumnos del Liceo San Luis que administra esta Corporación.
- 2) Que, al mencionado Memorándum se acompaña solicitud de compras, de la Dirección del Liceo San Luis en la cual solicita la adquisición de entrada a KIDZANIA para 368 estudiantes correspondientes a los niveles de segundo a sexto año básico del Establecimiento, señalando que dicha visita se encuentra incluida como estrategia pedagógica Área N°2 salidas pedagógicas en las asignaturas de matemáticas, lenguaje, comprensión del medio, ciencias y convivencia ciudadana, considerando un valor unitario de \$5.000.- por alumno.
- 3) Que la Ley N° 19.886 en su artículo 8º, letra g), prescribe que: “procederá la licitación privada o el trato o contratación directa cuando, por la naturaleza de la negociación, existan circunstancias o características del contrato que hagan del todo indispensable acudir al trato o contratación directa, según los criterios o casos que señala el Reglamento de esta Ley”.
- 4) Que el artículo 10 del Reglamento de la citada ley señala que “La licitación privada o el trato o contratación directa proceden, con carácter de excepcional, en las siguientes circunstancias N° 7: Cuando por la naturaleza de la negociación existan circunstancias del contrato que hagan del todo indispensable acudir al trato o contratación directa, de acuerdo a los casos y criterios que se señalan a continuación: letra f) por la magnitud e importancia que implica la contratación se hace indispensable recurrir a un proveedor determinado en razón de la confianza y seguridad que se derivan de su experiencia comprobada en la provisión de los bienes o servicios requeridos, y siempre que se estime fundadamente que no existen otros proveedores que otorguen esa seguridad y confianza
- 5) Que, por una parte, la salida pedagógica planificada por el establecimiento implicará la concurrencia de 368 alumnos del Colegio San Luis, abarcando los niveles de segundo, tercero, cuarto, quinto y sexto año básico, y por otra, que “**Eduentretención Dos S.A**”, proveedor de “**KIDZANIA**” ofrece un producto original y novedoso, sobre la base de dinámicas de roles o funciones que permiten a los alumnos que lo visitan, realizar variadas actividades que refuerzan diversas asignaturas tales como matemáticas, lenguaje, comprensión del medio, ciencias y convivencia ciudadana.
- 6) Que, atendido la descripción de los servicios señalados precedentemente y considerando la cantidad de alumnos que asistirá a “**KIDZANIA**” se considera que “**Eduentretención Dos S.A**” ofrece la suficiente seguridad y confianza en la provisión del servicio consistente en una visita pedagógica,

planificada por el Colegio San Luis, a realizarse el día 25 de septiembre de 2014, estimándose que no existen otros proveedores que entreguen este particular servicio de manera integral en los términos señalados en su cotización.

RESUELVO:

- 1.- Procédase a la contratación directa de **"EDUENTRETENCIÓN DOS S.A"**, RUT 76.256.967-1, domiciliado en Av. Presidente Riesco N° 5561, Oficina N°2002, Comuna de Las Condes, Región Metropolitana, para la adquisición de 368 entradas a **KIDZANIA**, para 368 estudiantes del Colegio San Luis, por la suma única y total de **\$1.840.000.-** (Un millón ochocientos cuarenta mil pesos), exento de I.V.A.
- 2.- El objeto de esta contratación es la adquisición de 368 entradas a **KIDZANIA**, a realizarse el día 25 de septiembre de 2014, para los alumnos de los niveles de segundo a sexto básico del Colegio San Luis, en los términos que se detallan en la cotización presentada por **"EDUENTRETENCIÓN DOS S.A"**.
- 3.- Corresponderá a la Dirección del Colegio San Luis, asumir las funciones de Unidad Técnica, la cual deberá supervisar la correcta e íntegra prestación de los servicios contratados en la visita pedagógica planificada.
- 4.- Déjese establecido que la contratación que por este acto se se autoriza será financiada con fondos S.E.P. del Establecimiento.
- 5.- Esta resolución deberá publicarse en el portal de Chile Compra, dando cumplimiento a todas las formalidades del caso.



JONATHAN FERNANDEZ FIGUEROA
SECRETARIO GENERAL

CORPORACION MUNICIPAL DE SERVICIOS Y DESARROLLO DE MAIPU

JFF/MAO/VMR/IM

Distribución

- Gerencia Codeduc
- Departamento Jurídico
- Dirección de Administración y Finanzas
- Archivo Gerencia

199 / 15 / 09 / 2014

MEMORANDUM N° 192/2014

MAT.: Confección de Resolución.

DE : JENIFFER VILLARROEL DAROCH
ENCARGADA DEL DEPARTAMENTO DE ADQUISICIONES

A : VIVIANA MARTINEZ ROJAS
JEFA DE DEPARTAMENTO DE JURIDICO



12:50

FECHA: Maipú, 12 de Septiembre del 2014

Estimada,

Se solicita confeccionar resolución por Trato Directo en referencia al Reglamento Art. 10, N°7) letra f) "Cuando por la magnitud e importancia que implica la contratación se hace indispensable recurrir a un proveedor determinado en razón de la confianza y seguridad que se derivan de su experiencia comprobada en la provisión de los bienes o servicios requeridos, y siempre que se estime fundadamente que no existen otros proveedores que Otorguen esa seguridad y confianza"

Lo anterior, para la adquisición de 368 entradas a Kidzania, para estudiantes del Colegio San Luis, Proveedor Eduentretencion Dos S.A Rut: 76.256.967-1 Dirección Av. **Presidente Riesco N° 5561 OF. 2002** Comuna de Las Condes. Valor total \$ 1.840.000 exento de IVA. Será unidad técnica el **Colegio San Luis** representado por **Sr. Dagoberto Carrasco**. Para lo cual se adjuntan las siguientes copias de antecedentes:

1. Cotización de proveedor
2. Solicitud de Pedido
3. Certificado inscripción en Chile Proveedores
4. Antecedentes de la Empresa.

Para tu conocimiento y fines pertinentes.
Agradeciendo tu atención, se despide muy cordialmente,



JENIFFER VILLARROEL D.
ENCARGADA DEL DEPTO. ADQUISICIONES
CODEDUC

Pae/jvd
Distribución:
- Dpto. de Jurídico.
- Dpto. de Adquisiciones.hv

COMPROBANTE DE RESERVA



La reserva sólo se hará efectiva al enviar este documento aprobado por el profesor o persona cargo del grupo, junto con el comprobante de pago. Estos documentos deben ser enviados al ejecutivo de ventas firmada vía mail o físico.

Nombre del establecimiento	San Luis
RBD	24883
Dirección	Las Naciones 2020
Comuna	Maipo
Región	Metropolitana
Descripción	part subv
Teléfono (s)	8109346
Mail de contacto	carrascodagoberto@gmail.com
Profesor o adulto responsable	Dagoberto Carrasco

DATOS DEL SERVICIO

Fecha visita	25-09-2014	Hora Llegada	9:00	Hora Salida	14:00
--------------	------------	--------------	------	-------------	-------

DETALLE DE VISITAS

Cantidad de Niños	Adultos Libres	Adultos Adicionales	Curso	Valor Unitario Niño	Total Entradas
168	34			\$ 5.000	\$ 1.840.000

	Precio	Cantidad	Total
Snack 1	\$ 650	0	0
Snack 2	\$ 650	0	0
Lunch 1	\$ 1.700	0	0
Lunch 2	\$ 1.950	0	0
Lunch 4	\$ 1.200	0	0
Agregado Papas Fritas	\$ 450	0	0
Agregado Fruta	\$ 350	0	0
Agregado Helado	\$ 450	0	0
Total Alimentos		0	0

El pago de la reserva debe realizarse a más tardar 2 semanas antes de la visita para asegurar su cupo.

Totales Finales	\$ 1.840.000
Reserva Garantía 30%	
Saldo Pendiente	\$ 1.840.000

Por favor, revise bien este anexo antes de firmar su recepción, lectura y comprensión.

1 Forma de pago del Saldo:

Transferencia:
 a Banco: CHILE
 a RUT: 76.002.988-2
 o Nombre: Eduentretención S.A.
 o Cuenta Corriente: 881-03865-02
 Mail: asaavedra@kidzania.cl
 Indicando nombre del colegio y día de la reserva.

Los Alimentos con Orden de Compra Afecta
 Razón Social: Eduentretención S.A
 RUT: 76.002.988-2

2- En Caso de Enviar Orden de Compra

Las entradas son exentas de IVA
 Razón Social: Eduentretención Dus S.A
 RUT: 76.256.967-1
 Giro: Educación y entretenimiento para niños
 Casa Matriz: AV. Presidente Bascó 5561, of 2002, Las Condes, Siga
 Sucursal: Av. Presidente Bascó 5330

3 Efectivo o Tarjeta:

El Profesor a cargo paga la diferencia a la entrada del Parque, después del ingreso de los niños.
 El pago total debe cuadrar con la cantidad de niños, adultos y snack o lunch en caso de considerar esta alternativa.
 En caso que el saldo se hubiera pagado con transferencia y el número de niños y adultos no correspondiera a los que efectivamente se presentaron el día de la visita, se procederá a ajustar antes del ingreso al Parque, con una devolución topé de 5 niños.

En caso de haber más visitantes de los reservados originalmente, el profesor a cargo deberá pagar la diferencia en efectivo, tarjeta o cheque, este con rut y teléfono por el reverso.
 Se debe tener en cuenta que de haber reservado con snack o lunch, podría no haber disponibilidad de estos para los visitantes adicionales.

En caso de solicitar factura se debe enviar con antelación la fotocopia del carnet del SII, a traerlo el día de la visita.
 La cantidad de snack o lunch reservado no puede modificarse, solo puede aumentarse según disponibilidad.

4 Cancelación de la Visita

El colegio puede reagendar la visita hasta 48 horas antes del día reservado y podrá hacerlo según disponibilidad, para visitar el Parque dentro de los siguientes 90 días contados desde el día de la reserva original.
 En caso de cancelar la visita, antes o después del límite indicado para reagendamiento, no se hará devolución del dinero.

5 Supervisión de Adultos:

El Parque exige al menos un adulto cada 10 niños. El parque entrega una entrada gratis para adulto por cada 10 niños.
 En caso de venir más adultos deberán pagar su entrada completa.

6 Salida del Parque

Se debe tener en cuenta que debido al sistema de seguridad del Parque, se les colocará una pulsera a todos los visitantes del grupo escolar al momento del ingreso.
 Este conjunto de pulseras conformarán el grupo escolar en cuestión, de modo que a la salida del Parque, es requisito que a todos los integrantes del grupo se les retire la pulsera al mismo tiempo, de otro modo el grupo no podrá abandonar el Parque.

7 Reglamentación de accesos y salidas de los visitantes:

No se autoriza el ingreso de mochilas o bolsos al parque.
 No se autoriza el ingreso de bebidas y alimentos al Parque.

8 Lunch contratado:

Todos los lunch y snacks se entregan al profesor a cargo del curso
 Entrega de snack y lunch serán entregados en horario indicado por coordinador de colegios.

9 Cambio en el número de asistentes:

KidZania acepta hasta con 48hrs, de anticipación la modificación del número de asistentes y comida mediante el aviso a su ejecutivo de ventas, este los ejecutivos les confirmará según disponibilidad si la modificación es aprobada.

10 Recomendación: Recuerde que por la seguridad de los niños, el transporte escolar escogido debe contar con la revisión técnica al día y certificados de seguridad en buen estado.

Aixa Saavedra
 Ejecutiva de Ventas



PortalMore Ad

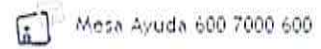

ChileProveedores
 Registro Electrónico de Proveedores del Estado
 Dirección ChileCompra

CERTIFICADO DE ESTADO DE INSCRIPCIÓN EN CHILEPROVEEDORES

Fecha de Emisión de la Consulta : 12/09/2014 12:35 p.m.

Chileproveedores, Registro Electrónico Oficial de Proveedores del Estado de Chile, certifica que la empresa indicada a continuación, posee el siguiente Estado de Habilidad de acuerdo a la fecha y hora de la consulta.
 Se emite el presente certificado conforme a lo especificado en la Ley de Compras Públicas y su respectivo Reglamento, para uso exclusivo de los Organismos Compradores del Estado de Chile.

Proveedores en Proceso

Rut Proveedor	Razón Social	Estado
76.256.967-1	EDUENTRETENCION DOS S.A.	HABIL (Cumple con los Requisitos de Inscripción en el Registro)

Observaciones:

- Proveedor Hábil: Cumple con los requisitos de inscripción en el Registro
- Proveedor inhábil: No Cumple con los requisitos de inscripción en el Registro
- Proveedor Sin información: Proveedor no tiene contrato vigente con ChileProveedores



Imprimir
 Certificado

Datos Del Proveedor

EDUENTRETENCION DOS S.A.
Rut: 76.256.967-1

Estado de inscripción: **HABIL** (cumple con los Requisitos de inscripción en el Registro)

Recomendaciones: Total 0 [¿Ver recomendaciones?](#)

Idoneidad del Proveedor: 33% [¿Qué es idoneidad?](#)

Desempeño Comercial: Sin Calificación [¿Qué es Desempeño Comercial?](#)

[Datos del Proveedor](#) [Acreditación](#) [Documentos Acreditados](#)

[A Antecedentes](#) [B Descripción de Empresa y Proyectos](#) [C Catálogo Web](#)

Antecedentes

Identificación

[Imprimir](#)

RUT Proveedor: 76.256.967-1
 Tipo Proveedor: Jurídica
 Razón Social: Eduentretencion dos s.a.
 Nombre Fantasía: Kidzania
 Nacionalidad: Chilena
 Giro: Educación y Entretencion para niños
 Número de Más de 50 Trabajadores
 trabajadores:
 Tipo Empresa: Grande

Datos de Contacto

Nombre: Miguel Angel Bonnault Peña
 Cargo: Gerente de Ventas
 Teléfono Fijo: 56-2-29644006
 Teléfono Celular: 56-9-8893492
 Fax:
 E-Mail: mbonnault@kidzania.cl
 Área de trabajo de la
 Empresa:

Dirección Casa Matriz

Dirección: Presidente Riesco 5561 of 2002
 Comuna: Las Condes
 Ciudad: Santiago
 Región: Metropolitana
 País:



Sucursales de ChileProveedores

Oficina central: Morjitas 302 Piso 1,
 Santiago (56-2) 600 7000 600

Agencia de ChileProveedores/Política de Privacidad/Condiciones de uso

RECIBIDO
09 SEP 2014
CODEDUC
ADQUISICIONES

SOLICITUD DE COMPRAS
anexo "C"

CCO

Robto

MOJIBRE
CODEDUC
Comisión de Estudios

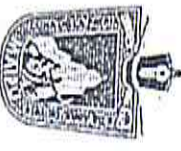

CENTRO DE COSTOS	FMG	COLEGIO SAN LUIS
RESPONSABLE	DAGOBERTO CARRASCO HERNANDEZ	
FECHA	2 de septiembre de 2014	
Cla de cargo o nombre del proyecto	FONDOS SEP	
Item	SEP	
Monto	\$ 1.840.000	
Periodo a aplicar	29 DE SEPTIEMBRE	
<p>AREA N° 2: SALUDAS PEDAGOGICAS - KIDZANIA JUEGOS Y APRENDIZAJEZ SOLICITO ADQUIRIR SERVICIO DE KIDZANIA PARA 368 ESTUDIANTES CORRESPONDIENTES A LOS NIVELES 2°, 3°, 4°, 5° Y 6° BASICOS (368 ALUMNOS) COMO ESTRATEGIA PEDAGOGICA EN MATEMATICA, LENGUAJE, COMPRENSION DEL MEDIO, CIENCIAS Y CONVIVENCIA CIUDADANA. VALOR UNITARIO POR ESTUDIANTE \$5.000</p>		
Observaciones DAF	<p>Firma SANTIAGO... DIRECTOR CODEDUC</p> <p>REGION DE VALPARAISO MUNICIPALIDAD DE VALPARAISO CODEDUC</p> <p>SECRETARIA DE SERVICIOS Y RESPONSA... DE CONTROL Y GESTION ESTRATEGICA</p> <p>Agencia de Evaluación y Registro de la Educación - AERE</p> <p>2014</p>	

RECIBIDO
04 SEP 2014
DR. JONATAN VESINA ESTRATEGIA

SCS052M423-116



KidZania Datos para Certificación
Santiago - Chile

ESTABLECIMIENTOS SANTIAGO

1	<p>Establecimiento Rol 1 Actividad</p> <p>Logro Rol 2 Actividad</p> <p>Logro 2</p>	<p>Laboratorio Fotográfico Fotografía Estudio de Fotografía Opere una cámara digital de la más alta tecnología, descargué, edité e imprimí una foto. Modelo Modelo de Fotografía Hoy fui modelo de fotografía. Use accesorios, posé para una cámara e imprimí una foto de mi book. Centro de conectividad Cliente</p>	<p>Artístico</p>
2	<p>Establecimiento Rol 1 Actividad</p> <p>Logro Rol 2 Actividad</p> <p>Logro Rol 3 Actividad</p>	<p>Arriendo de Celular Arrendé un smartphone realicé llamadas, tomé fotos y escané códigos QR para recibir mensajes de texto con información sobre la historia de KidZania y sus lugares de interés. Técnico en telecomunicaciones. Servicio Técnico Aprendí sobre las telecomunicaciones y lo importantes que estas son para la conectividad de la ciudad. Hice actualizaciones tecnológicas a equipos en distintos establecimientos. Despachador de mensajería de texto Ejecutivo de servicios Brindé servicio de mensajería a los KidZanians enviando información de actualidad y datos claves a través de mensajes de texto.</p>	<p>Humanista social</p>
3	<p>Establecimiento Rol 1 Actividad</p> <p>Logro Rol 2 Actividad</p> <p>Logro Rol 3 Actividad</p>	<p>Avión Piloto Simulador de Vuelo Me capacité para ser piloto experto utilizando un simulador de vuelo de la más alta tecnología. Sobrecargo Cabinas de Pasajeros Explicué los procedimientos de seguridad a los pasajeros y les atendí con un servicio de excelencia. Pasajero Cabinas de pasajeros</p>	<p>Científico experimental</p>

	<p>Actividad</p> <p>Endoscopia</p> <p>Realicé exámenes médicos internos de pacientes con anomalías médicas utilizando instrumentos ópticos, tales como la endoscopia.</p> <p>Logro Rol 6 Actividad</p> <p>Arsenalero</p> <p>Cirujía</p> <p>Participé de una operación entregando las herramientas necesarias que el cirujano me solicitaba en el momento preciso.</p> <p>Logro Rol 7 Actividad</p> <p>Anestesiista</p> <p>Cirujía</p> <p>Viene por el paciente aplicando anestesia general para que se le pudiera realizar cirugía sin ningún problema.</p>	
12	<p>Establecimiento Rol</p> <p>Actividad</p> <p>Logro Rol 2 Actividad</p> <p>Logro Rol 2 Actividad</p> <p>Logro</p> <p>Trabajé pintando las terminaciones de la casa de Urbano, fui cuidadoso y logré un acabado perfecto.</p>	Humanista social
13	<p>Establecimiento Rol 1 Actividad</p> <p>Logro Rol 2 Actividad</p> <p>Logro Rol 3 Actividad</p> <p>Logro</p> <p>Trabajé en una obra residencial construyendo las columnas y paredes de acuerdo a lo definido en un diseño arquitectónico.</p> <p>Electricista</p> <p>Conexión eléctrica</p> <p>Aprendí sobre el uso eficiente de la energía . Realicé una instalación eléctrica, hice las conexiones de cables y encendí una luz Led de bajo consumo.</p> <p>Gasfiter</p> <p>Conexión de Tuberías</p>	Científico experimental
14	<p>Establecimiento Rol</p> <p>Actividad</p> <p>Logro</p> <p>Aprendí sobre las instalaciones de agua potable en las casas. Realicé una instalación de cañerías para agua potable acorde con el plano y verificando que no existieran fugas.</p>	
	<p>Establecimiento Rol</p> <p>Actividad</p> <p>Logro</p> <p>Trabajé en una obra residencial construyendo las columnas y paredes de acuerdo a lo definido en un diseño arquitectónico.</p> <p>Electricista</p> <p>Conexión eléctrica</p> <p>Aprendí sobre el uso eficiente de la energía . Realicé una instalación eléctrica, hice las conexiones de cables y encendí una luz Led de bajo consumo.</p> <p>Gasfiter</p> <p>Conexión de Tuberías</p>	
	<p>Establecimiento Rol</p> <p>Actividad</p> <p>Logro</p> <p>Trabajé en una obra residencial construyendo las columnas y paredes de acuerdo a lo definido en un diseño arquitectónico.</p> <p>Electricista</p> <p>Conexión eléctrica</p> <p>Aprendí sobre el uso eficiente de la energía . Realicé una instalación eléctrica, hice las conexiones de cables y encendí una luz Led de bajo consumo.</p> <p>Gasfiter</p> <p>Conexión de Tuberías</p>	

	<p>Logro Rol 2 Actividad</p> <p>Recibi entrenamiento para combatir y evitar incendios. Acudí a un área de desastre a bordo de un camión de emergencias y extingui el fuego utilizando equipo profesional. Bombero Rescate Recibi entrenamiento para combatir y evitar incendios. Acudí a un área de derrumbe, rescaté a un herido entre los escombros.</p>	Centífico experimental
15	<p>Establecimiento Rol Actividad</p> <p>Logro</p> <p>Oficina de Prensa Reportero Reportaje Hice una entrevista aplicando mis conocimientos periodísticos y escribí un reportaje para el diario de KidZania.</p>	Humanista social
16	<p>Establecimiento Rol Actividad</p> <p>Logro Rol 2 Actividad</p> <p>Courier Mensajero Ciudad Recolecté y entregué a tiempo importantes paquetes en los negocios de la ciudad. Asesor de servicios centro postal Organicé las entregas de correo para toda la ciudad. Trabajé en equipo con los mensajeros para brindar un servicio de calidad y siempre a tiempo.</p>	Humanista social
17	<p>Establecimiento Rol 1 Actividad</p> <p>Logro Rol 2 Actividad</p> <p>Salón de Belleza Esteticista Manicura Realicé tratamientos de manicura utilizando productos como base, esmalte, secador y quita esmalte. Cosmólogo Maquillaje</p> <p>Logro Rol 3 Actividad</p> <p>Apliqué las últimas técnicas de maquillaje y ofrecí servicios de belleza a los clientes utilizando productos adecuados. Estilista Peinado Diseñé el cabello de los clientes usando las últimas tendencias aplicando gel y spray mejorándolo con accesorios de temporada. Cliente Manicure Recibí un tratamiento de belleza consistente en las últimas técnicas y tendencias de manicure. Cliente Maquillaje</p>	Artístico

	<p>Actividad</p> <p>Saión de Clases y Laboratorio</p> <p>Tomé clases de licenciatura que se enfocan en una de las cuatro áreas de estudio. Recibí el título de licenciado y la credencial de estudiante para tener beneficios en las empresas de la ciudad.</p>	Humanista social
25	<p>Logro</p> <p>Establecimiento</p> <p>Rol 1</p> <p>Actividad</p> <p>Supermercado</p> <p>Logro</p> <p>Rol 2</p> <p>Actividad</p> <p>Cliente</p> <p>pastillos</p> <p>Escojí una lista de compras y recorrí los pasillos para encontrar todos los productos.</p> <p>Cajero</p> <p>Cajas</p>	Matemático
26	<p>Logro</p> <p>Rol 3</p> <p>Actividad</p> <p>Fui responsable de una variedad de operaciones de la tienda que incluían el conteo de KidZos, operar la caja registradora y cobrar correctamente a los clientes sus compras.</p> <p>Reponedores</p> <p>pastillos</p> <p>Organicé los estantes por secciones para dar un ambiente limpio de bienvenida al supermercado.</p> <p>Empaque</p> <p>Logro</p> <p>Rol 4</p> <p>Actividad</p> <p>Cajas</p> <p>Brindé un servicio a los clientes ayudando a guardar sus productos de manera ordenada y eficiente en las bolsas amigables con el medio ambiente.</p>	Humanista social
27	<p>Logro</p> <p>Establecimiento</p> <p>Rol 1</p> <p>Actividad</p> <p>Estación de Policía</p> <p>Policia</p> <p>Cuartel</p> <p>Ayudé a los KidZanianos realizando rondas por la ciudad brindando información, vigilando que las leyes se cumplan y velando por la sana convivencia de los habitantes.</p> <p>Detective</p> <p>Laboratorio</p> <p>Resolví un caso de alto perfil dentro de la ciudad usando técnicas de investigación para identificar al principal sospechoso.</p>	Humanista social
28	<p>Logro</p> <p>Establecimiento</p> <p>Boutique de modas</p> <p>Planta Embotelladora</p> <p>Técnico en la elaboración de bebidas de fantasía</p> <p>Fábrica</p> <p>Aprendí sobre el proceso de fabricación y medidas de seguridad de las bebidas de fantasía. Fabricué mi propia bebida de fantasía embotellando y etiquetando en una línea de producción.</p>	Científico experimental

R
KidZania
Santiago

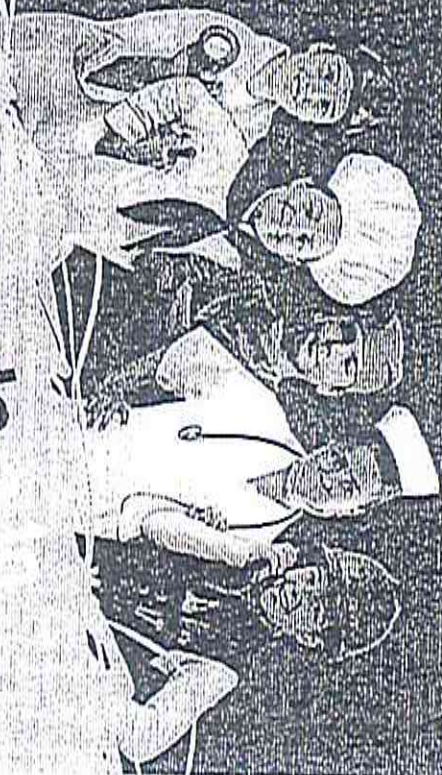

Aprende
grande



Estamos en
Oficinas KidZania Santiago
Presidencia Sisco 5330, Las Condes, Santiago
www.kidzania.cl

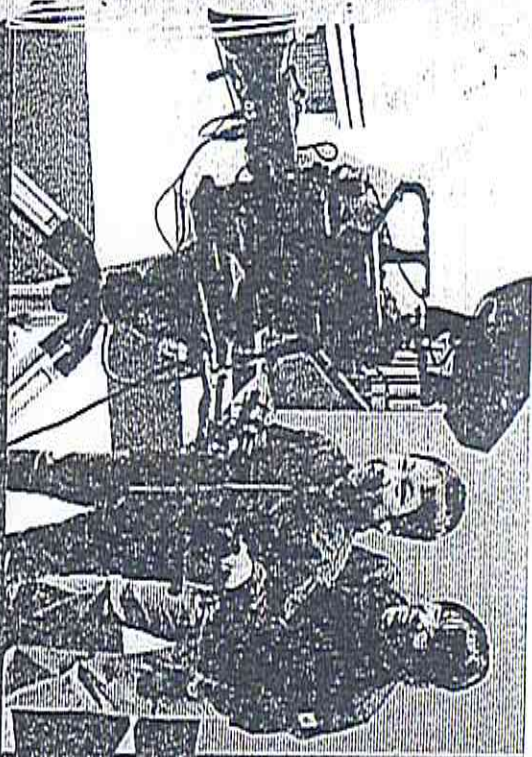

Tecnología

En Kazdama (Francia) se experimenta el uso de aparatos tecnológicos aplicados a procesos que ocurren en la vida real.

En el caso de la tecnología aplicada a procesos productivos, se mencionan diversas actividades como la PLANTA ELABORADORA FABRICA DE MUEBLES, PUJUEBLA Y FABRICA DE CHOCOLATES. En estas, los robots conciben variados procesos en línea, variando a través de los diseños después para elaborar cada uno de estos productos.

También, pueden encontrar tecnología aplicada en los juegos, como en el CASUAL DE TELEVISION Y LA ESTACION DE PLUMB, donde las vestimentas pueden conocer y utilizar experimentado especializado para estos propósitos.

En el caso del diseño electrónico, los más importantes sobre la tecnología aplicada a la seguridad y funcionamiento de los autos en el CONCESIONARIO DE AUTOMOVILES Y TALLER MECANICO.

Por último, en el CENTRO DE CONECTIVIDAD concierne sobre la última tecnología en telefonía móvil.

Ciencias

Los datos estadísticos la autosidad y la búsqueda de respuestas de los niños durante su vida escolar en estadísticas seriosas para descubrir el pensamiento científico, generar ideas sobre el funcionamiento de las máquinas y la relevancia de mantener un cuerpo sano.

La CLINICA VETERINARIA, desportar en el caso de feridas de occorrid sobre el mundo animal, aprender sobre los cuidados de una mascota y sobre la responsabilidad que ella conlleva.

En la CLINICA, el niño conocerá las principales enfermedades zoológicas y fisiológicas del organismo humano, realizando una operación donde identificará los distintos órganos y sus funciones, y al mismo tiempo, firmará la relevancia del autocontrol y entenderá cómo se han desarrollado desde el feto hasta el adulto.

En la FARMACIA, el visitante aprenderá sobre la prevención y cuidado de la piel, creando una crema con leche sobre en el LABORATORIO, donde conocerá cómo funciona la piel de los tipos IV y el significado de cada elemento del proceso solar.





Cultura y Espectáculos

Las ponzoñas, manifestaciones artísticas, se encuentran presentes en **REGIÓN A** frente de la **ACADÉMIA DE ARTE CUER DE MUSICA ESTUDIO DE MASA Y VAIAPU**. En estas actividades el visitante podrá apreciar su creatividad y disfrutar el frente en la expresión artística, desarrollando su capacidad de distinguir las formas y colores que cada uno de ellos ofrece.

Actividad Física

En el **MUNDO DE ESCUALAPU** los visitantes aprenderán diversos usos de los implementos de seguridad, así como las técnicas básicas para subir y bajar la muralla. Los niños experimentarán aprendizajes vinculados a la orientación, desarrollarán destrezas en las capacidades de su propio cuerpo y el correcto uso de las herramientas y sus respectivos materiales.

Además, los niños podrán bailar **Danzona**, canto y gimnasia en la **DISCO LUIJICÉ** donde tendrán que seguir los ritmos rítmicos y desarrollar su coordinación para seguir coreografías, destrezas y conocer los distintos tipos de ritmos.

Comprensión del Medio Natural, Social y Cultural

Los niños aprenden sobre el vocablo **ovca**, es decir, ovejas y asumiendo el papel de esta fauna en su calidad de habitante de un país, el asumir responsabilidades y deberes sociales y políticos. Además, se brinda el espacio por las voces innovadoras y fuertes del conocimiento de las voces de una nación.

En **REGIÓN A** el niño adquiere una idea de lo que significa una nación, utilizando como referentes los símbolos patrios de **Katzena**, tales como el escudo, la bandera y el himno nacional, así como distintos objetos que lo llevan a un acercamiento con los nombres y fracciones de las banderines.

Antes de su participación en los **TRINQUILIS Y EN LA POLUCA**, los niños desarrollan una conciencia sobre el significado del sistema legal además de los deberes y derechos de cada ciudadano. Del mismo modo, la experiencia de tomar con una intención de control para poder avanzar un año en el **PELLE A CLAR**, las enseñanzas sociales del trabajo y el respeto por los demás, conociendo las normas que rigen para convivir en un mundo, también desarrollan su capacidad de ser **ovca**, el género el rol de **BOURBON Y ZANER** en el día de hoy.

En general, en todas las actividades se trabaja con otros niños y se promueve una participación, trabajo en la cooperación y solidaridad, respetando normas y valores de la sociedad de modo de fomentar una sana convivencia.



Alimentos

El rollo se puede hacer en snack o lunch para los niños y profesores, durante la Misa. Overtanos con dietas alternativas y adaptadas para agraciados.

- Snack 1: \$650
- Ajón o leche en caja 200 gr.
- Omeque empaquetado 50 gr.
- Snack 2: \$650
- Ajón o leche en caja 200 gr.
- Barra cereal 20 grs.
- Lunch 1: \$1.700
- Bebida botella plasticada 250 cc.
- Sazonado jamón y queso
- Lunch 2: \$1.950
- Bebida botella plasticada 250 cc.
- Hechura de queso 170 grs.
- Lunch 3: \$1.250
- Ajón o leche en caja 200 gr.
- Omeque en queso

Agordos ahorros para cada snack o lunch.

- Fidei fiscal 85 grs. \$350
- Papeles fiscales empaquetados \$400
- Helados \$150

Descripción snack y lunch.

- Ajón o leche en caja con hornado.
- Bebidas variadas según disponibilidad.
- Sazonado jamón queso, pedo empaquetado, miel y/o mermelada, en porción envuelto en plástico.
- Hechura de queso empaquetado en papel aluminio.
- La fruta variada según la estación el finche cubana.
- Las reservas de comida se deben hacer con una semana de anticipación.
- Todos los snacks y lunches van en bolsas con servilletas y se dan en recipientes al doble responsable del grupo, para ser repartidos a sus alumnos en un lugar designado por los padres. Los visitantes tendrán la libertad de comer en cualquier momento durante su recorrido por el centro.

Asignaturas que se refuerzan en las distintas dinámicas

Matemáticas

Gracias al sistema innovador propuesto por KOLZ, el niño se enfrenta con las matemáticas desde el momento que ingresa al parque, en el PÁVULO el niño aprende que cambiar un campo por KOLZ (la moneda oficial) y descubre los conceptos de suma y resta al jugar o hacer KOLZ en las diferentes secciones, a su vez, en la TIENDA DE DEPARTAMENTO realiza compras que deberá pagar - el dinero que luego disponible finalmente podrán ser una moneda de ahorro y ahorrar qué son los intereses.

En otras actividades como la ESCUELA GASTRONÓMICA, GRUPO DE ABUJUTICOS O FARMACIA, los niños deberán hacer uso de sus conocimientos de pesos, medidas, formas y colores, al enfrentarse a situaciones similares del mundo real donde tendrán que medir, referenciar y distribuir espacios.

